

- ▬ Limite de la municipalité
 - ▬ Limite de zone
 - ▬ Limite de lot
 - ▬ Périmètre d'urbanisation
 - ▬ Zone agricole
 - ▨ lots déstructurés
 - ▬ Zone mouvement de terrain
 - ▬ Aire Agricole-Commerciale-Industrielle
- Recurrence**
- ▬ 100 ans
 - ▬ 20 ans

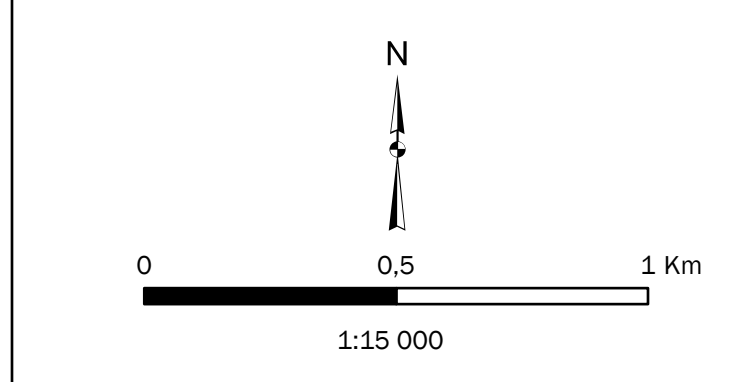
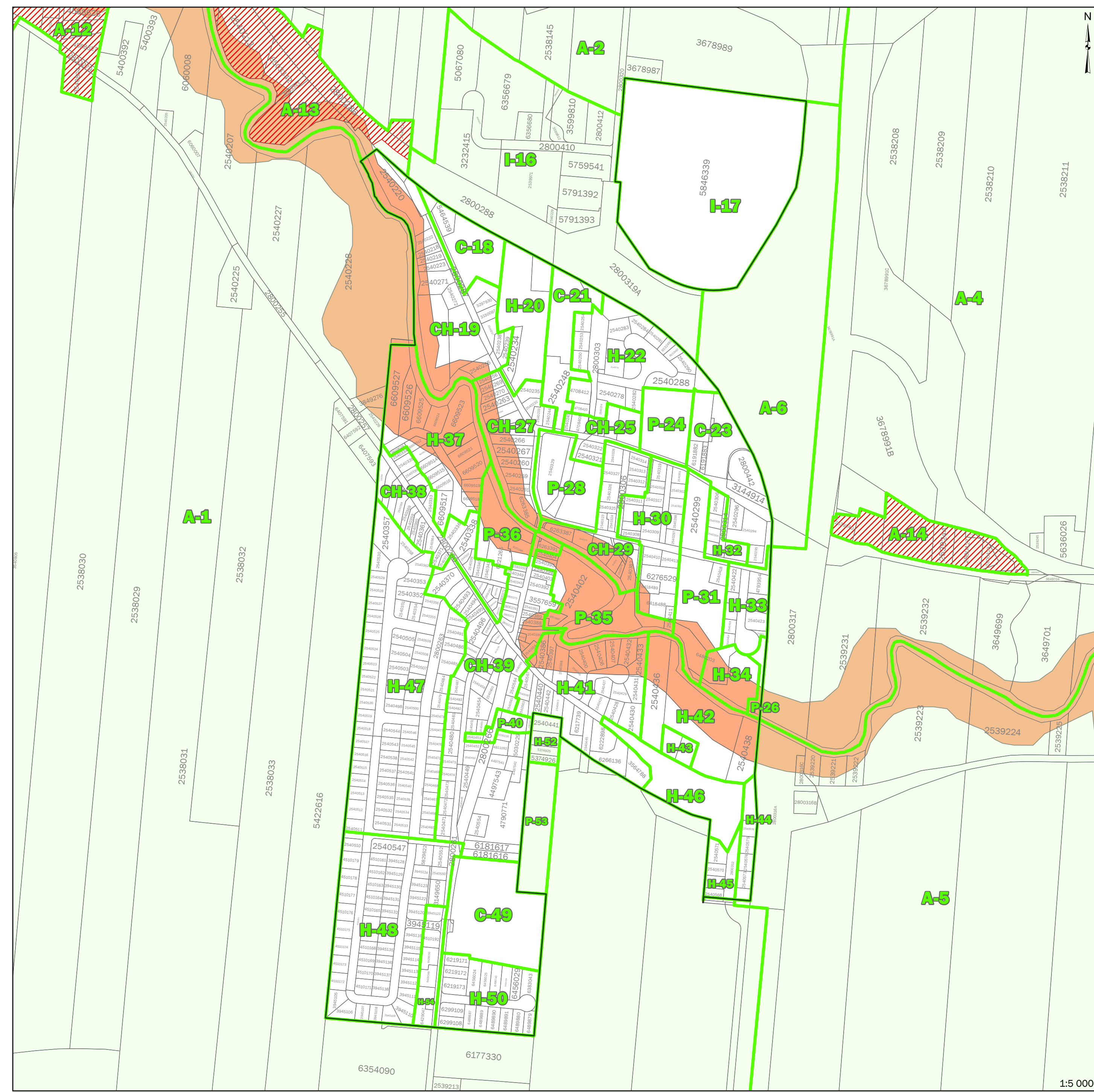
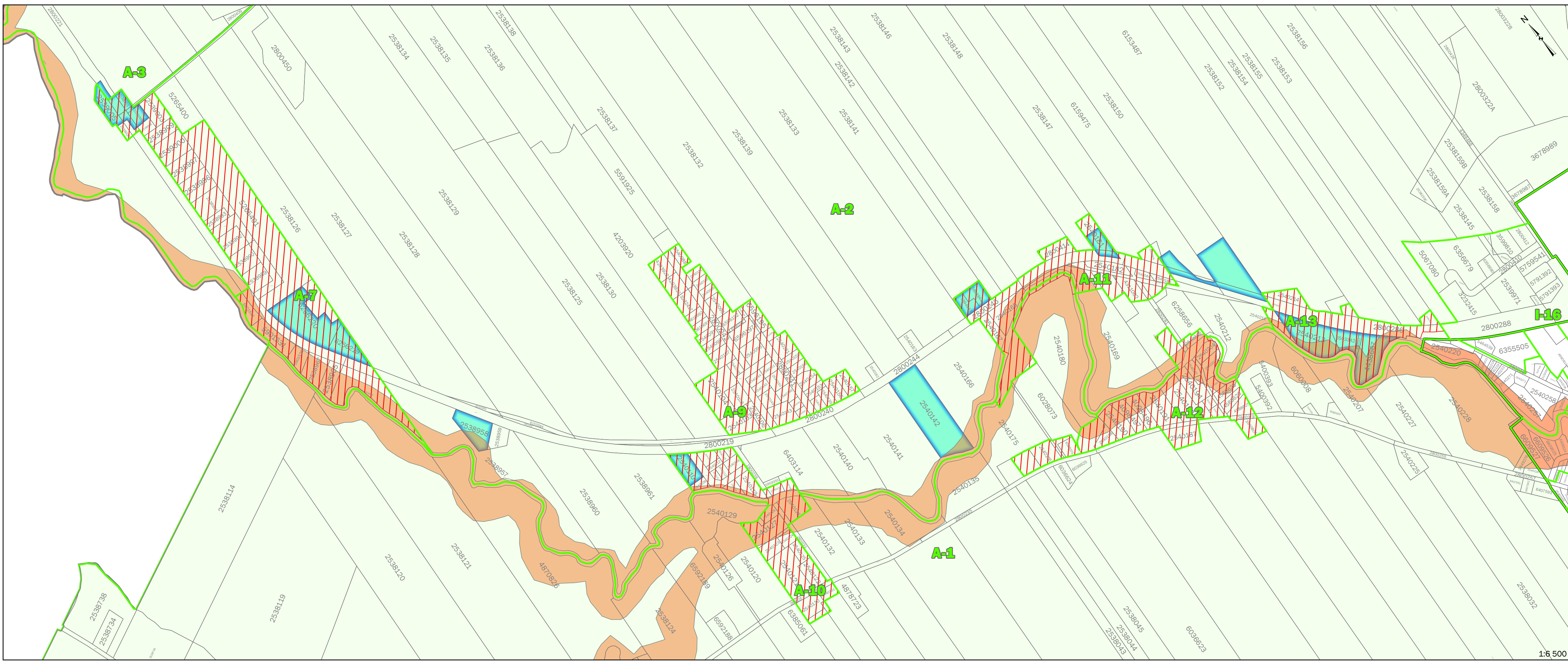

Municipalité : **Saint-Esprit**

Annexe A
Plan de zonage

Propriété :

- Système de réf. géotique : GCS North American 1983, NAD 83
- Projection cartographique : Mercator transverse modifiée
- Format : A3C4E
- Dessiné par : Jérémie Tremblay
- Approuvé par : Jean-François Boileau
- Numéro : 025-118-6320
- Date d'exportation : 2025-03-17 15:19

Sources :

- Base de données du réseau hydrographique du Québec (GRHQ), MELCCP 2023
- Maitrise graphique, MRC de Montcalm 18 novembre 2024
- Note cadastrale, MRC de Montcalm 2021
- Zone de mouvement de terrain adoptée au SAR RS01 2019
- Zone inondable, MRC de Montcalm
- Aire Agricole Commerciale Industrielle, Grandes affectations, MRC de Montcalm

IMPORTANT - CETTE CARTE N'A AUCUNE VALEUR LÉGALE
La MRC de Montcalm et la municipalité de Saint-Esprit ne peuvent garantir la véracité, la précision et la mise à jour des données figurant sur la présente carte. Seul un arpenteur-géomètre est habilité en vertu de la loi à effectuer la délimitation de propriété et à réaliser des plans d'arpentage.